

# とんぼ青の道 誘へり

Drive & Morning  
ドライブ&朝

北海道のよしみちドライブ情報

## シーニックバイウェイ北海道 Scenic Byway

vol. 15  
夏-秋'15

TAKE FREE

Scenic Byway  
シーニックバイウェイ北海道  
夏-秋'15 vol.15 / 北海道のよしみちドライブ情報

発行：北海道観光推進コンソーシアム



アンケートにご協力いただいた  
方の中から抽選で39名に  
プレゼントを差し上げます。



シーニックドライブマップ&  
道の駅スタンプラリー帳セット  
400円(税込)

好評販売中のシーニックドライブマップ&道の駅スタンプラリーをセットでプレゼント!テーマは「あま〜い道の駅」。ドライブのお供におススメです!  
提供/シーニックバイウェイ支援センター



燻製セット  
知内牡蠣の燻製580円、ホタテ燻製650円(税込)  
(直売店価格)

ホテルやレストランで使用されている燻製の直売所から地域特産で提供!お酒のおつまみにお料理に。便利で簡単かつ極上です。  
提供/三洋食品㈱  
どうなん追分シーニックバイウェイルート



どぶろく村に恋して紅白セット  
1,300円(500ml)(税込)×2本

赤井川村で作られたお米「ゆきさやか」で仕込んだどぶろく。冷やし、ロック、サイダー割りなどがお薦め。村でしか入手できない1品です。  
提供/赤井川村  
支笏洞爺ニセコルート



北海道限定みなさまのワイン  
キャンベルアーリ  
2本セット 330ml  
540円(税込)×2本

生食用の黒い大粒のキャンベルアーリから醸造した美しいルビー色のチャーミングなロゼワイン。莓のキャンディーのような香り、酸味と甘みが調和したやさしい味わいです。  
提供/北海道ワイン株式会社  
支笏洞爺ニセコルート

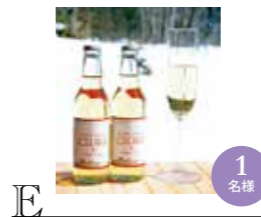

すばあくりんごシールドル  
2本セット 330ml  
540円(税込)×2本

八剣山周辺や札幌産りんご、余市産りんごなどから作った本格シールドル。軽いアルコールの微発泡酒で人気商品です!  
提供/八剣山ワイナリー  
札幌シーニックバイウェイ藻岩山麓・定山渓ルート



かつぼんフェイスタオル  
750円(税込)

定山渓温泉PR隊長「かつぼん」。温泉といえはタオルは必須。限定500本のフェイスタオルを持って、定山渓へレッツGO!  
提供/(一社)定山渓観光協会  
札幌シーニックバイウェイ藻岩山麓・定山渓ルート



エゾネギラーメン  
各400円(税込)×  
2種(しお、しょうゆ)セット

道の駅なかがわで販売中の「エゾネギラーメン」。ギョウジャンニクパウダーが麺に練りこまれた逸品!  
提供/道の駅なかがわ  
天塩川流域ミュージアムパークウェイ

### サービス提供について!



各ページ内でマークのついているお店・施設は本誌を見せると各種サービスが受けられます。ぜひご利用ください。

(2015.7~2015.10月まで)

サービス提供一覧

・シーニックカフェ 幕別いちご園・P.9

● ふるってご応募ください。お待ちしております! ●



朝、まだ暗いうちに家を出る。車を走らせていると東の空がうつすらと色づいてきた。早起きの眠たさも朝焼けに染まった空と朝もやの美しさですつかり目覚める。今日もよい一日になりそうだ。

♪

北海道は冬が終わると春から夏、秋にかけて各地で漁港の朝市、えりものうに祭りや増毛の甘えび祭り、占冠の山菜市、白老牛肉祭りなどなど。各地域の特産品のお祭りや近郊農家で穫れた新鮮野菜に果物のマルシェなどのイベントがさかんに開かれる。

お目当てのイベントを見つけては早起きしておむすびを持ってでかけるのが我が家の定番。

# モーニングドライブ

文／範圍 有紀（フードコーディネーター）、写真／保岡 徹也（フォトグラファー）

## Scenic Byway

シニックバイウェイ北海道  
北海道のよしみちドライブ情報

vol. 15  
夏-秋 '15

### CONTENTS

【特集】



ドライブ & 朝

3

凡例

🌄 景観	🍽️ 食事	🍷 軽食	🏪 ショップ
🧑‍🌾 体験	🎵 ミュージアム	♨️ 温泉	🚻 WCトイレ
🚗 多目的トイレ	🅇 駐車場	🏠 ペット可	🌐 ホームページ
📶 フェイスブック有	📶 WiFiあり		
🏠 住所	🗨️ 問い合わせ	🕒 営業時間	📅 休日
💰 料金	♨️ 温泉	📄 プレゼント	📄 サービス情報
📍 マップコード	📍 シニックバイウェイ情報拠点	🚗 道の駅	

※ 📍 マークのある施設は、Scenic Byway vol.15を見せると、記載のサービスを受けられます。

📍 マップコードとは、日本全国のあらゆる場所を簡単な数字を使って表すことができるコードナンバー。対応しているカーナビや携帯電話に入力するだけで簡単に行きたい場所がわかります。

※「マップコード」および「MAPCODE」は(株)デンソーの登録商標です。  
※「QRコード」は(株)デンソーウェーブの登録商標です。  
シニックバイウェイ(Scenic Byway)とは、景観・シーン(Scene)の形容詞シニック(Scenic)と、わき道を意味する(Byway)を組み合わせた言葉です。

- 6 木漏れ日溢れる朝風呂で一日元気に!  
十勝シニックバイウェイ 十勝平野・山麓ルート
- 8 市民が育んだ森の朝 📍  
十勝シニックバイウェイ トカプチ雄大空間
- 10 南十勝の朝を撮る  
十勝シニックバイウェイ 南十勝夢街道
- 14 アートから始まる一日 📍  
札幌シニックバイウェイ 藻岩山麓・定山渓ルート
- 16 支笏湖の朝風に身をゆだねる 📍  
支笏洞爺二セコルート
- 18 旅は朝もやかかるほつき漁から  
函館・大沼・噴火湾ルート
- 20 ■ 神秘を体感する朝のクルーズ 📍  
候補ルート／どうなん・追分シニックバイウェイルート
- 22 癒しとくつろぎの“朝”  
大雪・富良野ルート
- 24 とびっきりの朝を、オロロンラインで  
萌える天北オロロンルート
- 26 ■ 森のあるくらし〜下川の体験の森 📍  
候補ルート／天塩川流域ミュージアムパークウェイ
- 28 島の魅力を味わう朝の時間  
宗谷シニックバイウェイ
- 30 ■ 人にやさしい朝日  
候補ルート／層雲峡・オホーツクシニックバイウェイ
- 32 いち市を巡る旅  
東オホーツクシニックバイウェイ
- 34 日の出とパンスタンド  
釧路湿原・阿寒・摩周シニックバイウェイ
- 39 アンケート DE PRESENT

表紙写真



シニックフォト倶楽部会員 No.1026

pleiades74 さん

「緑の小路」

【撮影場所】

真狩村 真狩樹木園  
(支笏洞爺二セコルート)

シニックフォト倶楽部

<http://photoclub.scenicbyway.jp/>

表紙の句

道行けば  
青き蜻蛉の  
誘へり

【解説】大好きな北海道、夏空の下、広がる風景を楽しむながら、私の向くまはまに歩いています。さっきから私の前を青いトンボがゆ〜くと飛んでいます。ときどき遠くへ行つては、また舞い戻ってくるのです。まるで秘密のせせら私を誘っているように、この先に何がいて、そこに連れていって行っているの？



私たち、シーニックバイウェイ北海道のスタッフが  
各ルートの素敵なスポットをご紹介します！

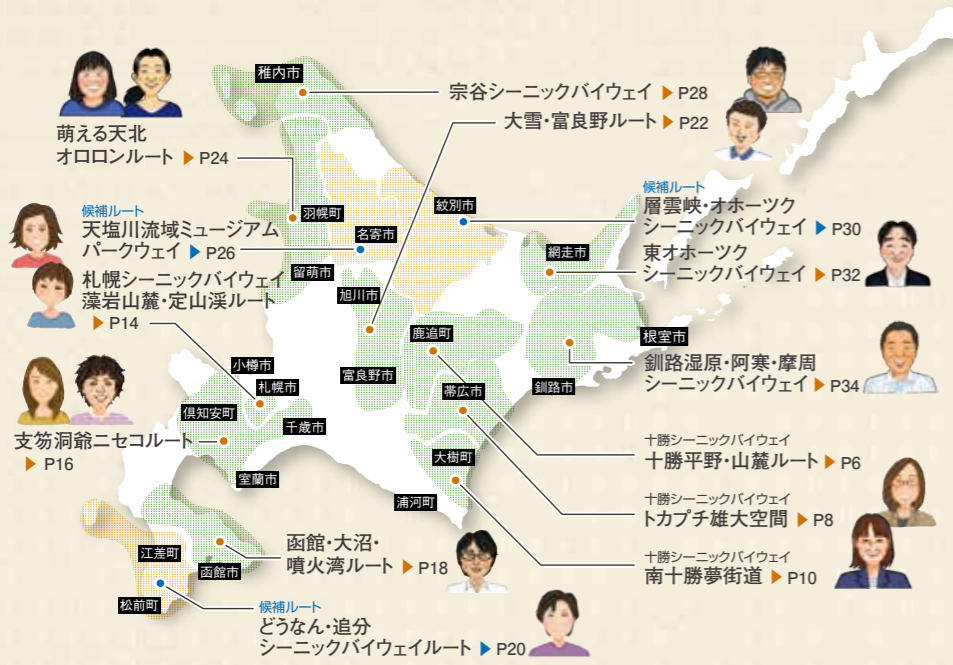

**シーニックバイウェイ北海道について**  
 地域に暮らす人が主体となり、企業や行政と手をつなぎ、景観をはじめとした地域資源の保全・改善の取り組みを進めることにより、美しい景観づくり、魅力ある空間づくり、活力ある地域づくりを目指す取り組みです。2005年よりスタートし、2015年7月現在、11の指定ルート、3つの候補ルートがあり、約400団体が活動しています。

そして必ず、次の日の朝ごはんの一品も忘れずに、さて、次はどこに行こうかなどと楽しい計画を立てつつ、前の日の余韻を楽しみながら美味しい朝ごはんをいただきます！



Drive & Morning

着いたら何を食べよう？  
 お目当てのあの食材が手に入ったら何を作ろう？  
 今日は何も美味いものとの出会いがあるだろう、ワクワクした気持ちになる  
 楽しい朝のドライブ。お天気がよい日の海沿いのドライブなんて最高だ。  
 朝はお目当てのものが無くならないように寄り道せず、真っ直ぐに目的地に向かう。

普段の生活からちよつと足をのばしただけでも新鮮な発見がある。いつもの日常を違った目で見る機会にもなり、新しい発想がうまれる。泊まりがけとなるとなおさらのことだろう。

キッチン付きのコテージなんか数日間滞在し、現地で調達した食材で作った料理で食卓を囲むなんていう夢をいだきながら、まずは帰って自宅の夕食を楽しむ。

北海道の豊かで恵まれた環境に感謝するひととき。

無事に買い物などを楽しんだ後はゆっくりと寄り道しながら帰路につく。評判のパン屋さんやカフェ、おそばやさんにソフトクリーム。  
 日帰り温泉なんかも楽しんだりして。

帰ったらさっそく浜のお母さんや農家のお母さん達から教えてもらった新しいメニューに挑戦してみる。さすがに素材のことをよく知りつくしていると感じさせられる美味しさだ。



# 木漏れ日溢れる 朝風呂で 一日元気に!

地元十勝の人々はもとより、温泉愛好家からも人気のある秘湯「然別峡かんの温泉」。

昨年8月にリニューアルオープンしました。



イコロ・ボッカの湯



リニューアルした「かんの温泉」



朝風呂にオススメの秋鹿鳴の湯



私たちが  
ご紹介し  
ます文 / 紺野 裕乃  
嶋津 敦子

## 100年以上もの歴史ある名湯「かんの温泉」

十勝鹿追町から然別国有林を40分ほど車で走ると、山の中腹に「かんの温泉」が見えてきます。明治44年から地域の人々に愛されてきましたが、平成20年に一度休業となります。しかし、この温泉をこよなく愛する勝海敏正社長が、またお客様に温泉を楽しんでもらいたい、秘境の地だからこそ環境に優しい温泉宿をつくりたいとの思いで復活させました。施設は自然エネルギーを活かし自家発電で、昔からのお客様にも懐かしんでもらえるようにとところどころ以前の建物の様子うかがうことができます。

## 大小11の温泉が楽しめます!

かんの温泉には11のお風呂があります。浴ではありませんが(笑)、清掃時以外は24時間お風呂を楽しめるので全風呂を制覇しては?

## 他にも楽しみがいっぱい!

お風呂も楽しみですが、入る前にまず



所要時間: 1泊2日  
走行距離: 約185km  
移動時間: 約3時間40分

然別峡かんの温泉  
http://www.kanno-onsen.com/

## 然別峡かんの温泉 ②

〔住〕河東郡鹿追町字然別国有林145林班  
〔電〕050-3136-8039 〔日〕日帰り入浴 10:00~20:00(4月末~10月末)、10:00~18:00(冬期間) 〔休〕不定休(お問い合わせください) 〔入〕入浴料:大人650円、中学生300円、小学生200円、幼児無料。〔こもれ荘〕:7,500円より(消費税別・入湯税別途) ※宿泊人数、部屋タイプにより料金が変わります。湯治プラン(4泊以上)も有。  
〔TEL〕702 561 732\*25



は新得町のVillage432で腹ごしらえ。泊まって温泉で英気を養った次の日は、士幌町グリーンツーリズム③のイモ掘り体験で体を動かし、士幌町いちい④で、お腹いっぱい大満足のコースです!

## DRIVE お立ち寄り情報



自家製タレでボリューム満点の十勝しょうが焼定食(左)、ほろ苦い大人のアイスクリーム(550円)。中にはバナナアイスが(右)

十勝の上質な肩ロースステーキと手づくりのレアチーズとパンケーキ

## レストラン&乗馬クラブ 丘の上のVillage 432 ①

東京から移住された吉原ご夫妻が営まれている。新得町サホロの食事・乗馬・陶芸などが楽しめる施設です。おすすめは十勝産の豚を使った肩ロースのステーキ(豚付・山わさびorシシヤ)。奥様手作りのデザートも人気です。十勝の風を感じることが出来る乗馬もオススメです。  
〔住〕上川郡新得町北新得98 〔電〕0156-64-4320 〔日〕11:00~21:00(20:30LO)、日曜日は19:00まで(18:30LO)冬期間はお問い合わせ下さい。 ※乗馬は要予約 〔休〕レストラン:毎週火曜日(祝日は営業翌日定休) 〔休〕肩ロースステーキ150g 1,180円(ライス付)、カレー700円(自家製トロ玉子付)、トロロオムライス880円(ソース:デミグラスorカレー)、手作りケーキセット500円(ハーフサイズ2個)ほか ※乗馬体験、コテージ宿泊はお問い合わせ下さい。 コー-22名 6,000円/人~ほか  
〔TEL〕608 745 704\*55

## カフェ&ランチ いちい ④

十勝士幌町にある地元の人に愛されるお店です。数あるメニューの中でもオススメなのが「十勝しょうが焼き定食」。また、窓から田園風景を眺めながらのコーヒー&デザートタイムも至福のひとつです。込み合うので事前の予約がお勧め。  
〔住〕河東郡士幌町字士幌東3線147 〔電〕01564-5-3943 〔日〕11:30~21:00(早めに終了する場合もあるので予約がお勧め) 〔休〕毎週水・木曜日 〔日〕日替わりランチ900円(2時終了またはなくなり次第終了)、鶏のからあげ定食950円、十勝しょうが焼き定食1,000円、コーヒー500円ほか  
〔TEL〕424 528 681\*71

## 十勝 士幌町でじゃがいも掘り体験! ③



子供から大人まで楽しめます。自分で掘ったおイモは味も格別ですよ。

日本一のじゃがいも生産を誇る十勝。特に士幌町は有名なポテトチップスの契約農家さんが多い町。せっかく来たならじゃがいも掘り体験はいかが? 掘ったおイモはお持ち帰りできます。地元でしか買えない人気の「生産者還元用ポテトチップス」も士幌町内の道の駅で購入できますのでぜひどうぞ!  
★士幌町グリーンツーリズムネットワーク(士幌町農林協議会内)  
〔住〕河東郡士幌町字士幌西2線159 〔電〕事務局:士幌町農林協議会 01564-5-5715(平日のみ) ※完全予約制 3日前まで(体験は、8月中旬~9月中旬まで)団体の場合はお問い合わせください。気象条件等により中止になる場合もあります。 〔日〕9:00~17:00 〔休〕体験料金(一人・約1時間)大人1,000円、小学生以下500円、じゃがいもの販売料金10kg1,000円 〔TEL〕424 584 656\*85



# 市民が育んだ

## 森の朝



帯広市と市民が協力して育んできた「帯広の森」。野鳥の音が響く人と生き物の憩いの空間で朝の時間を爽やかに過ごしませんか。



資料・展示物をはじめキッズスペースも充実



はぐチャレBOX。中には体験の道具が！



私たちが  
ご紹介します  
文/嶋津 敦子

紺野 裕乃

年間を通じ40種前後の野鳥が確認されている

### 帯広の森って？

約40年前、当時の吉村博帯広市長が「市街地を適正な規模に保つため森と川で市街地を囲う」という、なんとも大規模な構想を提案しました。市民参加の植樹が行われ、農地から広大な森へと成長しました。「市街地の中にこれほど広大な森(約406ha)がある所は、日本でははないのでは」と帯広の森・はぐくーむ ① 副施設長の日月さん(たちりむ)が教えてくださいました。



帯広の森・はぐくーむ副施設長の日月さん

### 朝の森を満喫！

森には多くの動植物が暮らしており「早朝であればエゾモモンガに出会えるかもしれません。エゾリスも午前中である

### 美味しいものと 雄大な景色を求めて

爽やかな朝を過ごした後は、十勝が丘展望台②で十勝平野を一望してみま

れば活発に動いているため  
出会える可能性が高いで  
すよ」と日月さん。はぐくーむを中心に  
園路を歩くと、鳥のさえずりが聞こえ  
てきます。双眼鏡と図鑑は、はぐくーむ  
で随時貸し出ししており、森の見所などは  
施設の方が紹介してくれるそう。「はぐ  
チャレBOX」や「はぐテリング」など  
の体験メニューもあり、大人から子供ま  
で楽しく過ごすことができます。園路は  
ベビーカーでも移動でき、愛犬を連れて  
の散策も可能なため遠方から訪れる方  
も多いそうです。

せんか。土・日・祝  
日であればライフコ  
ンシエルジュが十勝  
の魅力を存分に伝  
えてくれます。暮  
別いちご園③で人  
気のいちごソフトク  
リームで糖分を補  
給し、昼食はとよこ  
ろ物産直売所④に  
隣接した店舗でパ  
ニーニやピザはいか  
がでしょう。



**帯広の森・はぐくーむ ①**  
 ① 帯広市南町南9線49-1  
 ② 0155-66-6200 ③ 9:00～19:00(4月29日～10月)、9:00～17:00(11月～4月28日) ④ 月曜日(祝日の場合は翌日)、年末年始  
 ⑤ 124 468 832\*43

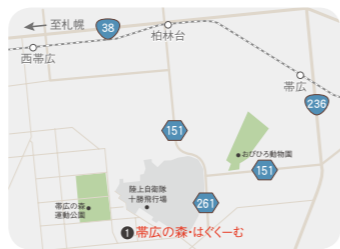

お手頃な価格の商品も多い(左)、静岡県との互産互生の取り組みから生じた商品も有り

ゴロっとしたイチゴがどんどん出てくる(左)、車椅子の方も体験可能。雨天も心配なし(右)

自慢の新鮮イチゴがたっぷり  
**シーニックカフェ 幕別いちご園 ③**  
 いちごソフトクリームは自社のイチゴでソースも手作り。時間制限なしのイチゴ狩りは多様な品種を食べ比べることができ、6月～7月中旬と10月が旬！朝採りイチゴや野菜等も販売しています。  
 ① 中川郡幕別町相川326-2 ② 0155-55-3315(～17:00まで) ③ 10:00～16:00(6～10月) ④ 火曜日(団体予約の場合は要相談)、冬期間 ⑤ いちごソフトクリーム320円、イチゴ狩り840円(大人)、630円(子供) ⑥ 冊子持参でイチゴ狩り入園券50円引き  
 ⑦ 369 610 224\*82

豊頃町の魅力をギュギュッと集めました！  
**とよころ物産直売所 ④**  
 新鮮野菜や水産物、工芸品などを入手でき、スイーツやお食事も味わうことができる季節限定の直売所です。昨年新しくなったソフトクリーム販売店舗では軽食もご用意しています。  
 ① 中川郡豊頃町茂岩新和町 ② 090-9750-0335(直売所)、015-574-2206(豊頃町商工会) ③ 10:00～17:00(5月1日～11月上旬 金・土・日曜日)、ソフトクリーム販売店舗は毎日営業(10月中旬まで) ④ 月曜日～木曜 ※月曜日が祝日の場合は営業 ⑤ パニーニ500円、ピザ800～900円  
 ⑥ 369 209 599\*65 ⑦ ⑧ ⑨ ⑩ ⑪ ⑫ ⑬ ⑭ ⑮ ⑯ ⑰ ⑱ ⑲ ⑳ ㉑ ㉒ ㉓ ㉔ ㉕ ㉖ ㉗ ㉘ ㉙ ㉚ ㉛ ㉜ ㉝ ㉞ ㉟ ㊱ ㊲ ㊳ ㊴ ㊵ ㊶ ㊷ ㊸ ㊹ ㊺

**地元ガイドのおもてなし～ライフコンシエルジュ～ 十勝が丘展望台 ②**  
 ライフコンシエルジュとは十勝の魅力や生活の楽しさを伝えるご当地風土アドバイザー(ボランティアガイド)です。十勝が丘展望台や帯広駅観光窓口で土・日・祝日に観光ガイドを行っています。プロとは一味違う、温かみのあるガイドが人気です。  
 ① 河東郡音更町十勝川温泉 ② 0155-25-7121  
 トカプチ雄大空間事務局(帯広商工会議所内 担当:渡辺)  
 ③ 十勝が丘展望台でのライフコンシエルジュ滞在は4月29(水)～10月25(日)の10:00～15:00(土・日・祝日)、帯広駅観光窓口での滞在は6月27(土)～8月16(日)の10:00～15:00(土・日・祝日) ※8月13(木)～16(日)は毎日滞在  
 ④ 369 667 545\*37 ⑤ ⑥ ⑦ ⑧ ⑨ ⑩ ⑪ ⑫ ⑬ ⑭ ⑮ ⑯ ⑰ ⑱ ⑲ ⑳ ㉑ ㉒ ㉓ ㉔ ㉕ ㉖ ㉗ ㉘ ㉙ ㉚ ㉛ ㉜ ㉝ ㉞ ㉟ ㊱ ㊲ ㊳ ㊴ ㊵ ㊶ ㊷ ㊸ ㊹ ㊺



# 南十勝の朝を撮る

Drive & Morning

黄金に輝く太陽と広尾町の海岸  
早朝の限られた時間にしか見ることができない  
壮大な景色を  
写真に収めてみませんか



上/「静かな昇陽」十勝港にて撮影(里瀬勝)  
下/宝浜トンネル周辺にて撮影(里瀬勝)。  
里瀬さんオススメの撮影ポイント



朝日を浴びる野鳥 十勝港にて撮影(里瀬勝)

私たちが  
ご紹介します  
文/嶋津 敦子 紺野 裕乃



## 黄金道路(国道336号)の朝

農業のイメージが強い十勝ですが、港もあり、海の幸も豊富です。7月中旬になると広尾町の海岸のちよど正面から太陽が昇り、同じ時期にコンブ漁も盛んになる一方で、その風景を写真に収めようとカメラマンも訪れるそう。「黄金道路(国道336号)①を南下すると海沿いの所々に岩場があり、ウヤカモメなどの野鳥が翼を広げている姿と太陽が昇る姿を見ることができ、良い写真が撮れる。また、駐車帯も適度にあるため、安心して撮影ができる」と広尾町在住、現在92歳のアマチュアカメラマン里瀬勝さん。



里瀬勝さん(現代の人に戦争のことを伝えたいとトーチカ(戦線に構築したコンクリート製の防御障壁)の写真も多数撮影)

## 黄金に輝く太陽

昇り始めたばかりの太陽はまさに黄金!太陽の昇り加減やその日の状況によつて黄金ではなく白っぽくなることも。「太陽の色や空の色、海の様子などが毎日異なり、同じ景色の朝は無い。その日に異なる景色を見ることができると里瀬さん。何度か通い、色々な朝の景色を写真に収めてみたいですね。良い写真を撮るポイントは「狙いを明確に定めて撮ること」とのこと。素敵な写真を撮影し、南十勝夢街道フォトコンテストに応募してみませんか?

## 遊びと食を求め、いざ北上!

春、新たに開通した忠類大樹IC②から



2015十勝シーニック  
バイウェイ南十勝夢街道  
フォトコンテスト  
作品募集中!  
☎0155-67-2204  
(中札内村商工会)

所要時間:約7時間  
走行距離:約150km  
移動時間:約3時間

黄金道路(国道336号)①  
☎国道336号(広尾郡広尾町チシュウス〜  
ピタタムンケ) ☎961 025 762\*56  
※宝浜トンネル駐車帯(広尾郡広尾町タンネン)

ら帯広・広尾自動車道を通って、南十勝の新たな観光名所、更別農村公園 大型遊具広場③へ。体を動かし  
た後は、シーニックカフェキッチンカフェびよる④でちよつ  
と早めの昼食をとり、栄  
養をたっぷり補給してく  
ださい。

## DRIVE お立ち寄り情報



特産の枝豆・若鶏・卵がたっぷり(右)  
食後はピョウタンの滝や周辺を散策してみは

十勝管内最大級の大型遊具等が30種類以上!  
遊具下の舗装はクッション性が高く安心

森の香りに包まれたカフェ  
シーニックカフェ キッチンカフェびよる④

おすすめメニューの三色丼をはじめとし、地場産品を美味しく食べていただくための味付けで料理を提供しています。ゆったりとした雰囲気の中、地域のこだわり食材を満喫できるお店です。

☎ 河西郡中札内村南札内713  
☎ 0155-67-2495(中札内村観光協会)  
☎ 10:00~16:00(6月1日~11月3日)  
☎ 火曜日 ☎ 三色丼650円  
☎ 592 039 081\*57 ☎ WC ☎ P ☎ 喫煙

昨年秋にリニューアルオープン!  
更別農村公園 大型遊具広場③

子供達が広場全体を駆け巡りながら、大型遊具で楽しく安全に遊ぶことができる南十勝の新たな憩いの場です。健康遊具が7種類あり、大人も楽しく気軽にトレーニングができます。

☎ 河西郡更別村字更別南1線93(更別農村公園内) ☎ 0155-52-3171(更別村教育委員会)  
☎ 396 518 691\*40 ☎ WC ☎ P ☎ 喫煙 ☎ 貸衣装

## 忠類IC、忠類大樹IC②が開通!



高規格幹線道路「帯広・広尾自動車道」の更別ICから忠類IC、忠類大樹IC間が計16.7km延長し3月15日に開通しました。忠類には絶景ポイントもあり、美味しいグルメやスイーツも充実しています。大樹町では銀河盛りグルメが新登場!より身近になった南十勝へ出かけてみませんか。

帯広・広尾自動車道から見る南十勝の田園風景や日高山脈も絶景!通行無料です  
★帯広・広尾自動車道 忠類IC、忠類大樹IC②  
☎0155-24-4106  
(北海道開発局 帯広開発建設部 道路計画課)



広尾町内泊⇒町道・336①(14km・17分)⇒宝浜トンネル駐車帯(60分)⇒336・236・町道(44km・53分)⇒【帯広・広尾自動車道 忠類大樹IC②】⇒【帯広・広尾自動車道(忠類大樹IC~更別IC)】・716・村道

(18km・14分)⇒更別農村公園 大型遊具広場③(90分)⇒村道・236・55・111(27km・32分)⇒シーニックカフェ キッチンカフェびよる④(90分)⇒111・55・236・市道(48km・58分)⇒帯広駅



オススメ!  
その3



## 花ロードえにわ

国道36号と恵庭市内を流れる  
漁川の交差点に位置する道の  
駅花ロードえにわ。その名の  
通り、大きな花壇や花時計  
があり、夏には花の馬車や花  
のアーチが登場する、花に囲  
まれた癒しの道の駅。ここ  
でのおすすめスイーツは  
「えにわごら焼」。恵庭産の  
えびすかぼちゃのフレーク  
を、生地と道産バターのパ  
ターククリームに使用し、洋  
風のごら焼に仕上げまし  
た。職人さんがひとつひとつ  
手焼きしています。



えにわごら焼  
160円(税込)



オススメポイント!  
職人さんが  
ひとつひとつ手焼き!

- ◆住所: 恵庭市南島松817番地18
- ◆電話: 0123-37-8787
- ◆休館日: 年末年始
- ◆開館時間: 9-19時(4-10月)、9-17時30分(11-3月)



小サイズ………300円  
普通サイズ……350円  
大盛りサイズ……400円  
(全て税込価格)

オススメポイント!  
3種類の  
サイズから  
選べる!



オススメ!  
その2



## スワン44ねむろ

オリジナルソフトクリーム  
がイチ押し! 根室市の隣ま  
ち・別海町の「べっかいの牛  
乳屋さん」の特製ミルクを使  
用し、濃厚ミルクの風味が口  
の中に広がる自慢の逸品で、  
地元の人や観光客、老若男女  
問わず支持されている人気  
ナンバーワン商品! 通常の  
普通サイズの他に、大盛りサ  
イズや小サイズ等バリエー  
ションも豊かです。根室にお  
越しの際は、ぜひ道の駅にお  
立ち寄りください。



- ◆住所: 根室市酪陽1番地
- ◆電話: 0153-25-3055
- ◆休館日: 年末年始、毎週月曜日(11-4月末頃)
- ※月曜日が祝日の場合、翌日休館、無休(5-10月)
- ◆開館時間: 9-16時(11-3月)  
9-17時(4-6月・10月)、9-18時(7-9月)

オススメポイント!  
手作りの絶品  
ハスカップソース!



ハスカップパフェ…320円(税込)  
(道の駅内「ミルクキッチン  
ふらいばん」にて販売)



右: 電動自転車  
左: ロードバイク



↑コンセプトは「つながる はぐくむ 森と人」  
「しもかぶ工房」は道の駅で人気のクラフト。  
「しもかぶクサ」 6,480円(税込)~

オススメ!  
その1



## 自然体感しむかっぷ

夏に欠かせない冷たいス  
イーツ「ハスカップパフェ」  
がおススメです。ノースプレ  
インファーム直送のソフト  
クリームに北海道産ハス  
カップの手作りソースを  
トッピング。ビタミンCやカ  
リウムを多く含む「不老長寿  
の実」といわれるハスカップ  
は甘すっぱくてさわやかな  
味わいです。  
また、大自然の中でサイク  
リングを楽しんでいたここ  
うと、今年5月より無料の  
レンタルサイクルが始まり  
ました。こちらもイチ押し  
! スイーツと大自然をこ  
堪能あれ!!

- ◆住所: 北海道勇払郡占冠村字中央
- ◆電話: 0167-39-8010(NPO法人占冠・村づくり観光協会)
- ◆休館日: 年末年始
- ◆開館時間: 9時~18時

シーニックバイウエイ北海道

編集スタッフオススメ!



# 道の駅

今年のシーニックドライブマップのテーマは「あ  
まーい道の駅」。ドライブマップでは紹介しきれ  
なかったオススメの道の駅スイーツを編集ス  
タッフがご紹介します!



DRIVE

お立ち寄り情報



人気のシュークリーム(左)、お誕生日ケーキ用に写真を持参すると野上店長作の素敵なチョコレート板に!(真ん中・右)



ハーフ豚を使用した「豚のソテーセット」(左)、カフェをご利用戴いた方へサービスの「ごぼう茶」は店頭販売も(右)

ポワソン・ダブリール ①

旧国道230号沿いの町で人気のケーキ屋さん。北海道産の素材をベースに、お子様から幅広い年齢層のお客様に親しみのある味に。まるやかなカスタードクリームが癖になるシュークリームと種類が豊富なモンブランが人気。

☑ 札幌市南区川沿5条3丁目1-10  
☎ 011-571-7387 営業 9:00~20:00  
☎ 不定休 ☎ シュークリーム:120円、ブルーベリータルト:350円、マドレーヌ:180円他  
📞 9 250 757\*55 🅗🅓🅔

森のカフェ おん ③

芸術の森地区の住宅街に新たなカフェスポットが誕生。自社農園で育て、無農薬・栄養価も高い「LED水耕栽培」の野菜を使ったメニューが中心で、どれも低価格でほっとする味。長居間違いなし。

☑ 札幌市南区石山東3丁目5-37 ☎ 011-212-1165 営業 11:00~20:00 ☎ 月曜日(祝日の場合は翌日) ☎ 豚のソテーセット650円、ソフトクリーム350円、販売用「ごぼう茶」300円~他  
📞 9 161 587\*30 🅗🅓🅔🅕🅖🅗🅘🅙🅚

水と戯れる「豊平川緑地ウォーターガーデン」 ④



遊具も工夫されていて一日中いても飽きることはない。

札幌を代表する一級河川「豊平川」の河川敷にある、夏~秋期間限定の人気スポット。全長390mの遊水路と遊具のある「水遊びの楽園」は、親子で安全に楽しく遊べるため、朝早くから陽が暮れるまで、家族連れで賑わっています。

☑ 札幌市南区南30西8~中央区南28西8(南30条徒渉池、南27条徒渉池) ☎ 011-511-3924(中島公園管理事務所) ☎ 9:00~17:00(6月13日~9月6日まで) ☎ 期間中無休 ☎ 無料  
📞 9 372 168\*00 🅗🅓🅔🅕🅖🅗🅘🅙🅚



所要時間:約5時間35分  
走行距離:約27.2km  
移動時間:約1時間15分



石山緑地 ②

☑ 札幌市南区石山78-24  
☎ 011-578-3361(藻南公園管理事務所) ☎ 冬期間閉鎖(12月1日~3月末) 📞 9 161 786\*42  
🅗🅓🅔🅕🅖🅗🅘🅙🅚

分で遊びを考えることで、遊び方が無限に広がる。自然のままの部分と作られた部分が融合し、調和している心地よさがあり、公園の中でもメインとも言

える「ネガティブマウンド」は、採掘跡の状況もわかり、直接軟石に触れることもできる貴重な空間です。来る前にポワソン・ダブリール①に立ち寄りお菓子を片手に、ゆったり朝から読書や、ヨガなどを楽しむのもいいですね。寛いだ後は近くのカフェおん③で休み。

自然の力を感じる場所  
北海道にゆかりのある彫刻家の造形集団「サンク」によって1996年に造られ、開園から今年で20年が経つ石山緑地②。自然は日々刻々と形を変え、行

た「第1回さつぼろ景観総選挙(2014年)」でも堂々の第1位。この特徴は、一般的な公園で見られる「遊具」というよりは自然



石の特徴を活かした遊びの空間  
石山緑地は、札幌市民応募で選ばれた「第1回さつぼろ景観総選挙(2014年)」でも堂々の第1位。この特徴は、一般的な公園で見られる「遊具」というよりは自然

度には違う顔をみせてくれますが、石の重量感や凛とした力強さは変わらず在ります。札幌軟石は、その優しい風合いが好まれ、加工もしやすいことから、多くの建造物などに使われており、今も札幌の街なかでも見ることができます。

石山緑地の「朝」を堪能

初めてここを訪れた時の、なんともいえない感動は今でも忘れることがなく、その圧倒的な存在に驚き、魅了されました。公園なので、自分の好きな時間に行き、好きなだけそこにいられます。でも、この公園のオススメはなんといっても、朝! 昼頃にはお散歩やピクニックなどの家族連れで賑わうため、人も少なく静かな朝は、アートと自分の距離がぐっと縮まり、贅沢なひとときを味わえます。



アートから始まる一日

私たちが  
ご紹介します  
文/ 富田 真未 鹿野 たか嶺



札幌軟石の採掘場だった跡地を公園全体が彫刻されたように、芸術的な空間に造りあげた石山緑地。一日の始まりをアートとともに。



上/水遊びもできる「スパイラルスプリング」



右/園内は北と南ブロックに分かれており、軟石が道案内



『ネガティブマウンド』

★シーニックバイウェイ北海道/札幌シーニックバイウェイ 藻岩山麓・定山溪ルート



DRIVE

お立ち寄り情報



小樽市街や石狩湾を一望できる「ワインの丘」の絶景。夏季限定のナイヤガラワインソフトは、ぶどうの香りが広がり美味。



野草ならではの香りと酸味が特徴のパン(左)、シルバーのドーム形状が目印(右)



おたるワインギャラリー ④

醸造所直営のギャラリーでは、ここでしか買えない限定商品を含む約100種類の豊富な品揃えのほか、ワインの無料試飲や醸造所見学などが楽しめる。人気の限定ワインを是非お土産に。

住 小樽市朝里川温泉1丁目130 電話 0134-34-2187 営業 9:00~17:00 (年末最終日は15:00まで) 休 年末年始 予約 493 542 644\*12

茶洞庵 ②

シーニックハイウェイの“タカラモノ☆プロジェクト”から生まれたイタドリやヨモギなどの野草を活用したオリジナルパンや洞爺の野菜がふんだんに使われた特製スパイスカレーもおすすめ。

住 虻田郡洞爺湖町洞爺町298-40 電話 080-1878-8282 営業 金・土・日曜日 11:00~16:00 休 月・火・水・木曜日 予約 321 788 681\*04



支笏湖ガイドハウス かのあ ①

住 千歳市支笏湖温泉番外地305 電話 0123-25-2430 営業 【Soto Cafeカヌーツアー】2015年5月9日~11月1日、9:30~12:00(約2時間半) 【千歳川半日ダウンリバー】2015年4月1日~7月17日、9月1日~11月1日、9:30~12:00 (約3時間) 休 事前に要確認 料金 【Soto Cafeカヌーツアー】大人 5,500円(小学生3,500円、幼児1,500円) 【千歳川半日ダウンリバー】大人 7,500円、未就学児2,000円 (お一人参加8,500円) 予約 867 063 475\*76

道の駅あかがわ ③

「1,100人が暮らす村の自慢をパンにしました」。地元住民も多く訪れお客さんとの自然な交流も楽しい。パンのほかにも、地元食材を使ったジェラートがおすすめ。一番人気は赤井川の牛乳を使ったプレミアムバニラ。お米「ゆきさやか」の食感が楽しいライスジェラートも人気。



ベーカリースタッフの戸田さん

住 余市郡赤井川村字都190-16 電話 0135-34-6699 営業 8:30~19:00(5~9月)(予定)、9:00~17:00(10~4月)(予定) 休 第1、第3水曜日(10~4月) 料金 各種パン:130円~、ジェラート:350円 予約 164 161 743

赤井川村に出来た初めてのパン屋 2015年4月15日に誕生した道の駅あかがわ③では、ドアが開いた瞬間から焼きたてパンの香りが広がる。村にとって初めてのパン屋では、村で採れた食材をいかした地域住民のアイデアを積極的に取り入れた斬新なメニューが楽しめる。

シーニックカフェで特製ランチを 支笏湖でカヌーを楽しんだ後は、1時間半ほど車を走らせ洞爺湖畔のカフェ茶洞庵②へ。洞爺湖が一望できるドーム状のくつろぎ空間でゆったりとしたランチタイムを満喫しよう。

純国産ワイン 生産量日本のワイナリー 赤井川村から小樽市を結び、たくさんのカエダが立ち並ぶことから名付けられたメープル街道393を進むと、小樽市街を一望できる高台にあるのがおたるワインギャラリー④。初心者も愛飲家にもおすすめのギャラリーでお気に入りの一本を見つけた。

「支笏湖は朝がいい」 こう語るのは、支笏湖ガイドハウスかのあ①代表でカヌーガイドの松澤直紀さん。札幌出身で沖縄や洞爺湖でのガイド体験を経て、2010年から支笏湖を拠点にカヌーの楽しさを伝えている。松澤さんが朝の支笏湖を楽しむメニューとしてまず薦めてくれたのが、カヌーを漕ぐ楽しさと湖畔でゆったり休憩を楽しむ「Soto Cafe カヌーツアー」。さらに最近加わった「千歳川半日ダウンリバー」。支笏湖から、市民に愛される川の流れに身をゆだね、移りゆく朝の景色をカヌーから楽しめるのはこのツアーだけの魅力。 5月に支笏湖温泉街にオープンしたかのあショップでは、「Ki-Cop」と称した木製カップ作りも楽しめる。



私たちが紹介します 文/中村 幸治 藤井美智子

Drive & Morning 支笏湖の朝風に身をゆだねる 新千歳空港からの玄関口としての支笏湖。札幌からも近く、地元ガイドが薦める「朝の支笏湖」でのアウトドア&インドア体験を楽しむ旅。



カヌーの魅力について語る松澤直紀さん



「Soto Cafe」では、手作り菓子と飲み物も楽しめる



宙に浮いてると錯覚するほどの水の透明度は必見



# 旅は

## 朝もやかかるとほつき漁から



朝もやがかる  
函館山をバックにした  
ほつき漁を  
「見て」、

新鮮なほつき貝を  
使った料理を  
「味わい」、

新鮮で旬な野菜を  
「選ぶ」。



太平洋セメント上磯工場前での漁風景



私が  
ご紹介します  
文/山根 文明

全国でもここだけと言われる「ほつき貝が突き採り漁業」

### 北斗市の海の恵み「ほつき貝」

津軽海峡・函館湾沿いの市町村で、ほつき貝が採れるのはここ北斗市だけです。ほつき貝は人工養殖が困難なため、まさに自然の恵み！毎年6月中旬から翌年の3月までの間、漁船が朝8時頃から一斉に沖に出て漁を行い、ピークは朝10時から10時半頃。漁の方法はというと、全国でも北斗市だけと言われる「ほつき貝が突き採り漁業」と呼ばれる方法。船上の漁師さんが、海底のほつき貝をめがけ、長いヤスで貝を挟み込むようにして採ります。旅の朝、早起きして、この珍しいほつき貝漁の風景①を見てみませんか？

### ほつき貝を使った料理も様々

北斗市では、このほつき貝を使ったホッキ寿司やホッキしゅうまいなどの料理が

あり、現在ではホッキバーガーも開発中だとか…。ほつき貝漁を見学した後は、ホッキカレーを食べ、ポパイ&オリーブ②へ！このお店の名前の由来は、マスターが雑誌「ポパイ」の愛読者だったことから。最初は、「ポパイ」のみだった名前も奥さんが手伝うようになってから今の名前になったとか。ホッキカレーは、ちよと辛めで軟らかく煮込んだほつき貝がたくさん！「ほつきは煮込むとすぐ固くなるので商品化するのに苦労しました」と語るマスター。



### 海の恵みを満喫した後は大地の恵みへ

海の恵みを満喫した後は、大地の恵みを満喫できるあぐりへい屋③へ！

「自分たちが作った野菜を、新鮮なままに直接食卓に届けたい」という農家の方の思いで作られた「北斗へい屋」が前身。2012年7月に、JAと協力しリニューアルオープンされました。夏にはトマトやキュウリ、秋には長ネギやニンジンなど旬の野菜が並ぶコーナーや地元産の農産物を使った出来立ての料理が楽しめるフードコーナーがあります。



### 北斗漁港(上磯地区) ①

☎ 北斗市飯生1丁目13-29  
☎ 0138-73-3171 (上磯郡漁協上磯支所)  
☎ 86 213 722\*14



所要時間: 約5時間半  
走行距離: 約70km  
移動時間: 約2時間半

### DRIVE お立ち寄り情報



たくさんの新鮮野菜が並ぶ(左)、農協のトマトカレー。新鮮野菜とともに(右)

ホッキカレーと野菜サラダのセット(左)、マスターが丁寧にコーヒーを淹れてくれます(右)

### あぐりへい屋 ③

渡島檜山全域の農産物や地元野菜を使ったお総菜、水産加工品などを取りそろえています。「見る・知る・選ぶ・味わう・伝える」をコンセプトとした交流体験型の農産物直売所です。  
☎ 北斗市東前62 ☎ 0138-77-7779 ☎ 9:30~16:00 ☎ 月曜日、年末年始 ☎ 農協ラーメン420円、農協のトマトカレー 500円(税込)など  
☎ 86 366 184\*36

### ポパイ&オリーブ ②

北斗市の駅前通りに位置するカフェ「ポパイ&オリーブ」。ホッキカレーを食べることができるのは北斗市ではここだけ！横津岳の湧水で淹れたコーヒーも格別です。  
☎ 北斗市飯生3丁目4-4 ☎ 0138-73-2175 ☎ 10:00~19:00 ☎ 月曜日 ☎ ホッキカレー(サラダ付き)1,000円(税込)など  
☎ 86 212 816\*71

### きじひき高原パノラマ展望台 ④ オープン!

今年の4月にオープンしたばかりの展望台。大沼や駒ヶ岳、函館山はもちろん、天気の良い日には、青森県の下北半島も見ることができるスポット。また、北海道新幹線新函館北斗駅の駅舎や線路も見ることができます。

★きじひき高原パノラマ展望台  
☎ 北斗市村山174 ☎ 0138-77-8381 ☎ 【4月末~10月末】8:30~17:00(6月~7月は8:30~19:00) ☎ 冬期間閉鎖  
☎ 490 104 009\*81  
☎ WC ☎ 喫煙所 ☎ P  
◀展望台からの景色は圧巻！「寄り道の甲斐あり」の景観を満喫できます。





# みんなでつくろう 庭園の島・北海道

ガーデンアイランド北海道は、北海道の自然・緑・花をテーマに、「美しい庭園の島」北海道をめざす道民運動です。全道の公園や庭園・景勝地などを会場とする「花と緑のネットワークづくり」を進めています。



**セミナーの開催**  
花づくり、ガーデンづくりのスキルアップに役立つ講習や実習などを開催しています



**GIHツアーの開催**  
訪問先での詳しい解説など、植物をより身近に感じていただけるよう実施しています



**ボランティアの育成**  
花づくり、ガーデンづくりに役立つ講習や実習・ボランティア育成などを開催しています



**情報発信**  
ガイドブックやホームページを通じて北海道の花やガーデンの魅力を広く情報発信しています

私たちの活動に賛同し、一緒に活動していただける方を募集しています。

## GIHサポーター 年会費

個人	一口	2,000円
団体・企業	一口	10,000円

## 北海道ガーデンガイドブック 2015

シーニックルートを巡りながら、北海道の植物を愉しませませんか？この本を片手に、ドライブへ出かけよう！



107会場の花情報を掲載！

花情報以外にも、グルメ情報やお得なクーポン、会場の詳しい地図など、知りたい情報がこの一冊に！

道内主要書店・キオスク amazonなどで絶賛発売中！

AB判・80頁・オールカラー  
価格 500円 (税込)

シーニックバイウエイ北海道 候補ルート

## どうなん・追分シーニックバイウエイルート

■所要時間:1泊2日 ■走行距離:約290km ■移動時間:約6時間半



私が  
ご紹介します  
文/佐藤 好子

「松前矢越道立自然公園」の船でしか行けない秘境を遊覧する矢越海岸アドベンチャーズ③は5～10月期間限定の、今道南でいちおしの絶景観光です。朝方は野生のイルカ・クマ・タカやハヤブサなどを見る事ができたり、午前中は青の洞窟がひととき美しく見える幸運に出会えるのでおすすめです。迫力ある奇岩、断崖絶壁、蒼く澄んだ海、数多くの野鳥など、微かな風や波、光の差し方で景色が全く違って行く繊細さがあり、一度で体感することは無理なので、季節や時間を変えて訪れてほしいとキャプテンの村田さんは熱く語ります。朝日から始まる奇跡のような情景、ここはどこか？と問いかけたくなる南北海道の夢のクルーズへどうぞお越しください。

## 神秘を体感する朝のクルーズ



海外の有名観光地のような絶景の数々がここで… 自然と一体になる90分クルーズ

### 854CRUISE (矢越クルーズ) ③

住 上磯郡知内町字小谷石99-8 01392-6-7854/080-5582-0855(村田)  
出航期間5/1～10/31、1日1～3便【完全予約制】受付8:00～18:00  
料 大人4,000円・小人(小学生以下)2,500円(税込) ※双眼鏡・カップ無料貸出  
学生団体割引・障がい者割引あり(要問合せ) 遊覧時間90分 584 110 535\*75  
WC P ⑤



三洋食品株式会社  
知内工場直売店 ①



業務用スモークサーモン等の燻製・加工品を直売しているお土産穴場スポット

住 上磯郡知内町字元町9-3 01392-5-6666  
営 8:30～17:00 日曜日、土曜日(不定) 詳しくはHPで紹介  
知内産カキの燻製580円(税込)ほか(直売店価格) 584 321 670\*13 WC P ⑤

## 知内温泉旅館「ユートピア和楽園」②



800年の歴史を持つ北海道で最古の温泉。特徴的なお湯と秘湯という雰囲気疲れを癒します。

住 上磯郡知内町湯ノ里284 01392-6-2341  
営 宿泊14:00(チェックイン)、10:00(チェックアウト)  
日帰り入浴7:00～21:00 日無休 日帰り入浴 大人460円、子供330円、幼児220円。1泊2食付き10,000円～  
584 335 142\*47 WC P ⑤

GARDEN ISLAND HOKKAIDO  
www.gih2008.com

NPO法人ガーデンアイランド北海道  
〒063-0850 札幌市西区八軒10条西12丁目1番30号 シンセメックビル  
TEL:011-618-2008 FAX:011-618-1466 Mail:info@gih2008.com



函館空港 ✈ ⇒ 63・278・100・227・228・531 (55km・1時間30分) ⇒ 三洋食品① (20分)  
⇒ 531・228・812 (12km・20分) ⇒ 知内温泉② (1泊) ⇒ 812・228・531 (20km・25分) ⇒ 矢越クルーズ③ (2時間) ⇒ 631・228・227・100・278・63 (200km・4時間) (松前・江差周り) ⇒ 函館空港 ✈





早朝は朝風と呼ばれ、風が少なく初心者でも容易にカヌーを操作できる

私が  
ご紹介します  
文/芝崎 拓



富良野盆地に広がる雲海を一望できる ※気象条件によって、雲海が出ないこともあります。



朝露に濡れた鮮やかなラベンダーが楽しめる。見ごろは、7月上旬から中旬 (※画像提供：ファーム富田)

## 癒しと

## くつろぎの朝



カヌーに雲海、ラベンダーと朝にしか、見て・感じる事が出来ないものがあります。眠い目をこすりながら、大雪・富良野ルートの大自然から一日をはじめませんか？

## おはようカヌーイングから はじまる爽やかな日

幻の魚ッイトウが棲息する南富良野町かなやま湖⑤。周囲はエゾマツやトドマツなどの原生林によつて覆われ、自然豊かな環境のなか、早朝カヌーが楽しめます。穏やかなかなやま湖に、カナディアンカヌーで漕ぎ出て、癒しの時間から一日をはじめませんか？カヌーの上でのモーニングコーヒーも格別です。湖畔のログホテルラーチ④では、おはようカヌーイングの宿泊プランもあります。

## 奇跡の絶景、雲海に出会う朝

どんよりとした曇りの早朝、富良野ロープウェー②で標高900mの山頂駅を目指します。標高が上がるにつれ、徐々に晴れ間が

## 朝露に濡れる早朝ラベンダー

人気の観光地ファーム富田③ですが、ラベンダー畑は日の出から日没まで自由に見学できることを知っていましたか？早朝は比較的車も人も少なく、スムーズに駐車、ゆつくり見学できます。もしかしたら、誰もいない美しいラベンダー畑の写真を撮影できるかもしれません。ひんやりとした空気の中、朝露に濡れて爽やかに香るラベンダーは早朝だけの特別な富良野西岳もオススメ。

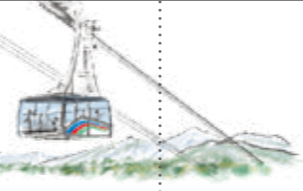

別な体験  
です。  
いかがで  
すか大雪・

富良野ならではの朝の体験。早起きしたり、宿泊と組み合わせたり、朝ならではの癒しとくつろぎの体験が待っています。

所要時間：2泊3日  
走行距離：約150km  
移動時間：約3時間半



**おはようカヌーイング／リトルリー⑤**  
 住所 空知郡南富良野町字金山400番地1  
 ☎0167-56-7341 ☎6:00~7:00(4月26日~10月12日)  
 料金 おひとり様 大人/3,500円・子供(2歳~小学生/2,500円)  
 ☎550 254 762\*74  
 ♿P

**ファーム富田③**  
 住所 空知郡中富良野町基線北15  
 ☎0167-39-3939 ※ラベンダー畑は見学自由。7・8月/8:30~18:00、5・6・9月/8:30~17:00、10・11月/9:00~16:30、12~4月/9:30~16:30  
 休無休 入園料無料  
 ☎349 276 889\*60  
 ♿P

**富良野ロープウェー②**  
 住所 富良野市中御料 ☎0167-22-1111 ☎6/20~10/18[20分間隔で運行] 営:8:00~16:00(日によって開始時間が異なるため要問合せ) ※悪天候時は運休となります。大人往復1,900円、子ども(小学生まで)往復950円  
 ☎919 552 687\*41

## DRIVE お立ち寄り情報

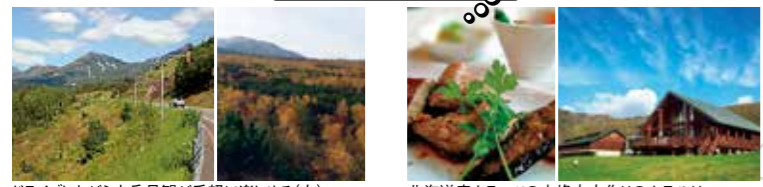

ドライブしながら山岳景観が手軽に楽しめる(左)、秋には両側に紅葉が広がる(右)  
 北海道産カラマツの本格丸太作りホテルは全室メゾネットタイプでゆったり

## 木の温もりあふれる癒しの宿 かなやま湖 ログホテル ラーチ④

カラマツに囲まれ、ひっそりと佇むログホテル。離れのコテージもあり、家族や友達同士ゆっくりとした時間を過ごすことができる。地場の食材に拘ったフレンチは、ふらのワインとあわせて楽しみたい。  
 ☎南富良野町東鹿越 ☎0167-52-3100  
 料金 1泊2食 お一人様10,800円~、コテージ1棟貸切(自炊)スタンダード(定員5名)18,900円~、ワイド(定員9名)31,320円~※シーズンによって異なります。  
 ☎550 254 762\*74 ♿WC P

## 十勝岳絶景ドライブ 道道966号 十勝岳スカイライン①

十勝岳の山麓を走る道道966号、別名「十勝岳スカイライン」。十勝岳連峰の中腹標高1,000m台からの雄大な山並みや裾野の景観は、季節を問わずダイナミックで美しいルートです。  
 ☎上富良野町吹上温泉~上川郡美瑛町 十勝岳望岳台 ☎0167-45-3150(かみふらの十勝岳観光協会) ☎5月上旬~10月中旬 ☎冬期通行止め  
 ☎796 092 386\*58  
 ♿P

## かみふらの十勝岳ヒルクライム ~森林限界を突破せよ~

昨年、道内最大級、最大標高のヒルクライムレース「かみふらの十勝岳ヒルクライム」が誕生した。上富良野町の市街地から十勝岳温泉凌雲閣までの距離20km、標高1069mをひたすら登る自転車のレース。十勝岳の自然を苦しい程に味わえます。  
 9月6日(日) 6:00~7:00受付/7:30スタート  
 参加費8000円、募集人数500人  
 ☎日の出公園特設会場(北海道空知郡上富良野町)  
 ☎上富良野町役場産業振興課(0167-45-6983)、十勝岳サイクリングクラブ(0167-45-2254)  
 ☎349 463 218\*88 (日の出公園) ♿WC P  
 ◀十勝岳の美しい風景を楽しみながらゴールを目指す ▶昨年は約200人が参加した



# とびっきりの朝を、オロロンラインで



北の西海岸沿いの一本道、萌える天北オロロンルート。爽やかな朝の潮風を感じながら、海と山の恵みに出会う、新鮮体験！



フレッシュ市場花菜夢：道の駅富士見の駐車場で6月～10月の毎週日曜日に開催



木のぬくもりを感じる景食ハウス



赤褐色の湯、黒褐色の湯、二つの湯を楽しもう



私たちが  
ご紹介する  
文/米倉 礼子 野呂 美紗子

## 美人の湯で美肌に

北海道のてっぺんにある稚内空港から国道40号、232号経由で日本海に浮かぶ利尻富士を眺めながらひたすら南下する。今宵の宿は、二つの泉質が一度に楽しめる山間の秘湯、旭温泉①だ。美人の湯とも称されるひなびた温泉宿でゆつくり風呂につかれば、肌もつるつる、旅の疲れが吹き飛ぶ。翌朝は、涼やかな風にそよぐ緑の木々を眺めながら露天風呂を楽しんだら、いざ、出発！道の駅富士見②は朝から楽しみがいっぱいだ。隣接する富士見ヶ丘公園内のパークゴルフ場では日の出とともにプレイできるコースがあり、一人一日1000円で自由にコースを楽しめる。(用具は持参)



## フレッシュ市場花菜夢

もぎたての瑞々しい野菜が並ぶ直売所へ！農家のお母さん達が丹精込めて育てた野菜が並ぶ「フレッシュ市場花菜夢」②は、育てた花や野菜が夢いっぱい広がるようにと名付けられた。花菜夢の野菜は、どれも鮮度よし、味よし、価格も安い。手作りのジャムや大福餅、漬物もあり、つつい買い過ぎてしまうが、それも楽しみのひとつだ。



## おさかな街道

小平町にある白谷漁港③はホタテ稚貝の養殖で知られている。養殖を営む漁師さんの浜小屋では夏になると、活ホタテの地方発送のため朝から小屋の

前に生け簀が並び、人呼んで「おさかな街道」。地元民だけではなく観光客もやってくる。軒を連ねる浜小屋では、鮮度抜群の海産物と浜の母さんの笑顔が待つてるよ！旅の締めには景食ハウス④でオロロンラインの景色を眺めてほっと息して帰路につこう。

## 旭温泉 ①

住 天塩郡遠別町字旭294-2  
☎ 01632-7-3927 料 6,800円～  
☎ 692 853 830\*88  
♿ ㊿ ㊿ ㊿ ㊿



浜茹でタコを買って、タコ刺しもいいね(左)、活ホタテを味わえば、鮮度の違いに納得(右)

## 白谷漁港 ③

住 留萌郡小平町字白谷 留萌観光連盟(エフエムもえる内)0164-42-3871  
☎ 9時頃～15時頃まで(その日の漁などによって変動あり) ㊿ 不定休  
☎ 416 573 259\*36 ㊿



道の駅・シーニックカフェスタンプラリー2015開催中！  
期間：6/20(土)～11/3(火・祝)  
詳しくはウェブサイトをチェック！  
http://www.rumoiclub.net/

所要時間：1泊2日  
走行距離：約218km  
移動時間：約4時間38分

## DRIVE

## お立ち寄り情報



留萌築港の父、五十嵐徳太郎翁像がお出迎え！地元産小麦ルルロツンを使ったパスタが美味。

## 道の駅 富士見 ②

レストランとんがりかんは小高い丘の上に建つシーニックカフェ。名物の蛸おこわは最北の米どころとして知られる遠別産のもち米と前浜で水揚げされる蛸を使っている。料理長の腕が光る絶品メニュー。  
住 天塩郡遠別町字富士見46 ㊿ とんがりかん(01632-7-3939) ㊿ 11:00～19:00(4月～12月) ㊿ 火曜日(1月～3月は冬期休業)  
☎ 830 170 380\*74 ㊿ ㊿ ㊿ ㊿

★フレッシュ市場 花菜夢  
㊿ 代表 松澤さん(01632-7-3596)  
㊿ 6月～10月の日曜日 10:30～16:00

## 景食ハウス ④

白谷漁港から車で15分。留萌市内を一望できる千望台にあるカフェを併設した休憩所。晴れた日には遠く洋上に天売島、焼尻島、利尻富士を見ることができる。まさにシーニックカフェ！道の駅・シーニックカフェスタンプラリー2015にも参加しています。  
住 留萌市礼受町680-2 ㊿ 0164-42-0569  
㊿ 10:00～18:00 ㊿ 火曜日  
㊿ ペペランチー900円 ㊿ 416 303 297

## 留萌管内合体機獣オロロンロボメビウス

西暦2013年に誕生した「留萌管内合体ロボ オロロン8」に続き、地域のネガティブマインドの化身「害獣」と戦うため、颯爽と登場した「留萌管内合体機獣オロロンロボメビウス」。留萌管内の地域活性化のため、萌えっ子パイロットとともに戦う勇姿を見よ！詳しくは「オロロンロボメビウス」で検索してね。  
㊿ 地域情報受発信システム実行委員会(エフエムもえる内) 0164-42-3871 ㊿



you tubeで公開中、ご当地キャラ、非公認キャラの  
出動シーンは圧巻



# Scenic Photo club

シーニックフォト倶楽部

http://photoclub.scenicbyway.jp/

## 会員募集中

シーニックフォト倶楽部は、北海道の風景が大好きで、誰かに伝えたい!! 写真を通して【シーニックバイウェイ北海道】を応援したい…。そんな皆さまのための、会員制のWEBフォト倶楽部です。情報誌やイベントなど、さまざまな場面であなたの写真が活躍します。



シーニックバイウェイ北海道「一度は訪れたい美しい道がある風景」冊子表紙：「～確かな思い…もう迷わない～」mariko(シーニックフォト倶楽部会員)

# 豊かな人間環境の創造に貢献



## 清流[美々川]

地下水から川が始まり、湿原の中を蛇行し、生き物の宝庫ウトナイ湖につながるこの美々川は、広大な石狩低地帯においても唯一の原始河川として、その美しい姿を残しています。



## 株式会社 ドーコン

本社/〒004-8585 札幌市厚別区厚別中央1条5丁目4番1号  
TEL.011-801-1500 FAX.011-801-1600 URL http://www.docon.jp

うなる美味さ 中華料理  
味道家 饒龍 ①



ズに必ず食べたい「特製正油チャーシュー」。必ずまた食べたいくなる味

一口食べる。無言になる。どれもこれも美味しくて驚いてしまう。トマトが入った「イタリアンマーボー」が人気で、これを食べに駆けつける人も。ズは専門店顔負けの絶品ラーメンを!

☎ 中川郡中川町字中川306-2 ☎ 01656-7-2002 ☎ 18:00~23:00 ㊟ 不定休  
イタリアンマーボー850円、特製正油チャーシュー麺850円、天津飯680円 他(全て税別)  
☎ 640 534 159\*74 ㊟ WC P ㊟

シーニックバイウェイ北海道 候補ルート

## 天塩川流域ミュージアムパークウェイ

■所要時間:1泊2日 ■走行距離:約347km ■移動時間:約6時間40分

森の中に佇み、空を見上げ、深呼吸。朝の澄んだ空気が美味しく、湿った道をじわじわと歩く贅沢を味わう。深い眠りから目覚めたばかりの自然の中で、動植物の「生」を見つける。「リアルな林業の現場をみられるのも、この森のいいところ。食べ物と同じで、家具や雑貨になるまでの足跡をきちんと理解して、知ってもらうことが大事」とガイドの富永さん。特別ではない、日常のそこにあるくらしをどう楽しむか、下川町の五味温泉を囲む体験の森②を管理している「NPO法人森の生活」の皆さんが、素敵な“朝”を案内してくれます。



自分ひとりではなかなか気づかない森の色々も、教えてくれる人がいると、自然への理解が深まります。オススメは朝散歩。

## 森のあるくらし 下川の体験の森



### NPO法人 森の生活 ②

住 上川郡下川町南町477  
☎ 01655-4-2606  
㊟ 9:00~17:00  
休 年末年始 ㊟ 「森さんば」一人2,000円/2時間(※但し2名以上から受付)、その他「プチ蒸留体験」等も有り  
☎ 572 767 336\*71  
㊟ ㊟ ㊟ ㊟

## 塩狩フォーレストロード ③



公園内の湖畔の遊歩道はお散歩にも最適

天塩川流域ミュージアムパークウェイの玄関口となる塩狩峠をぬけ、国道40号からスタートする森林浴の道。緑の中を、鳥のさえずりを聴きながら駆け抜ける爽快感を味わう道。道の先には親子で楽しめる南丘森林公園へ。

☎ 上川郡和寒町塩狩(塩狩峠記念館|付近)  
☎ 0165-32-2423(和寒町役場産業振興課)  
☎ 470 204 025\*44 ㊟ P

稚内空港 → 238・40 (96km・120分) → 饒龍① (90分) → 40・239・【名寄美深道路(美深北IC~名寄北IC)】(105km・100分) → 宿泊(下川町市街) → 101・市道(6km・10分) → 体験の森② (120分) → 40・239・101・市道(67km・90分) → 塩狩フォーレストロード③(8km・10分) → 40・市道・【道央自動車道(和寒IC~旭川鷹栖IC)】・237・68 (65km・80分) → 旭川空港



# 島の魅力を

## 味わう

### 朝の時間



ここにしかない自然や環境はもちろん、宗谷の魅力はまだまだたくさん。さわやかな朝日と風を感じながら、早朝の散策や、絶景の朝食を楽しみませんか？



鷺泊港のすぐ北隣にあるベシ岬。360度の展望が楽しめる



こうほねの家からは、晴れた日には約20km先の利尻島が一望できる



私たちが  
ご紹介する  
文／芝崎 拓  
小西 信義

早朝の散策ツアーでは、季節によってウニ漁などの風景に出会えることも

#### 知らなかった！利尻を知る朝

雄大にそびえる利尻山に希少な高山植物。豊かな自然を抱える利尻島ですが、島の魅力はまだほかにも。いつもより早起きして、島の魅力を見つけに行きませんか？

利尻・島ガイドセンター④では、朝食までの時間に、島を気軽に体感できる早朝の散策ツアーを行っています。「早朝ベシ岬散策コース」は、標高93mとは思えない高度感が魅力で、天気が良い日には利尻山を間近に、礼文島や遠く稚内も一望できます。咲き変わりゆく草花の紹介やウニ、コンブ漁の様子、旬な情報のほか、映画「北のカナリアたち」のこぼれ話など、観光雑誌には載っていない、利尻の魅力を

知ることが出来ます。



#### 島ガイドが伝える利尻

「島ガイド」を務める西島徹さんは、北海道への移住に憧れ旅をする中、島人との出会いもあり、04年に福岡から利尻島に移住。島の魅力を多くの人に伝えたいと、ガイドセンターを立ち上げました。今まで着目されていなかった自然以外の島のそのままの姿が楽しめるプログラムを提供しています。優しい口調で説明する西島さんも、利尻の魅力のひとつ。西海岸やベシ岬の早朝散策コースのほか、日中は島の路地裏お散歩コースもあります。島に暮らすガイドだからこそ知り得る、島人の暮らしや文化、歴史などを知ることができます。

#### 都会にはない！利尻山を望む朝

「利尻を離れ、稚内で迎える朝は、利尻



#### 礼文サロベツ国立公園内で唯一の休憩施設

こうほねの家⑥で。今年7月16日から1ヶ月間営業する「朝Café」西海岸909は、近くのパン屋さんや焼きたてのパン、温かなコーヒーなどを数量限定で提供する初の試み。海に浮かぶ利尻山、周辺には、初夏から夏にかけてコウホネの花やハマナス、ウカンゾウなどの原生花が咲き誇ります。宗谷らしい景色を眺めながら過ごす朝は、特別なひとときとなることでしょう。

#### 利尻・島ガイドセンター④

☑ 利尻郡利尻町杵形字泉町110  
☎ 0163-84-3557 ☒ 早朝ガイドは、いずれのコースも出発時間は午前5時30分(西海岸お散歩コースの9月は6時) ※出発場所等の詳細はお問い合わせ下さい ☒ 早朝散策は、1人1,500円 ☎ 輪読

#### こうほねの家⑥

☑ 稚内市大字抜海村字下勇知  
☎ 0162-24-1216(稚内観光協会)  
☒ 9:00~17:00(6~8月は18:00まで、7/16~8/16の朝カフェ営業は午前中のみ予定) ☒ 入館は無料(朝カフェのメニューはお問い合わせください) ☎ 908 673 039\*43 ☎ WC P

#### DRIVE お立ち寄り情報



鷺泊フェリーターミナル2階にある絶景が楽しめるカフェ(左)、期間限定／利尻産ウニのカルボナーラ(1,500円)(右)



どこまでもまっすぐとつづく「みち」

#### 絶景・離島カフェ TSUKI CAFÉ ⑤

どこまでも続く青い海、雄大にそびえる利尻山が一望できる絶景カフェ。ゆっくりと流れる「島時間」のなか、レトロな雰囲気の店内で、くつろぎのひと時は、まさに別世界。

☑ 利尻郡利尻富士町鷺泊字港町 海の駅おしどりフェリーターミナル2階 ☎ 0163-85-7474 ☒ 8:00~17:00 ☒ 心が折れた時 ☎ 714 582 050\*60 ☎ WC P

#### 絶景ロード エサヌカ線①

国道238号線と並行し、海岸沿いのエサヌカ原生花園をとおり農道「エサヌカ線」。途中で看板や標識などが全くなき、地平線の先までまっすぐ伸びる美しい「みち」です。季節によっては、両側にハマナスの花が咲き誇ります。

☑ 宗谷郡猿払村浜鬼志別214-7 ☎ 01635-2-2211(猿払村観光協会)

#### 宗谷シーニックバイウェイに「浜頓別町」が加わりました

浜頓別町は、クッチャロ湖②やベニヤ原生花園、オオワシの森などの自然、ウソタンナイ砂金採掘公園③など歴史・文化が魅力の地域です。また、炭酸水素イオンが2,850mg/k含有し、美肌効果が高いと人気のはまもんべつ温泉もオススメです。



ラムサール条約に指定されているクッチャロ湖(上)、昔はゴールドラッシュに沸いたウソタンナイ砂金採掘公園(左)

★ 浜頓別町観光協会  
☑ 枝幸郡浜頓別町中央南1番地 ☎ 01634-2-2346



# シーニックドライブマップ2015 好評発売中! 全道の「道の駅」掲載!



シーニックバイウェイ北海道のおすすめドライブコース、よりみちスポット、ビューポイントなどを掲載。「あまーい道の駅」をテーマに、シーニックバイウェイ北海道のスタッフがおすすめするスイーツを紹介します!



(一社)シーニックバイウェイ 札幌市北区北11条西2丁目2-17 TEL:011-708-0429(平日 9:00~17:00)  
支援センター <http://www.scenicbyway.jp/>

porocle

札幌の移動はポロクルが便利!

「ポロクル」はサイクルシェアと呼ばれる新しいタイプのレンタサイクルシステム。市内40カ所以上あるポート(専用駐輪場)なら、どこでも自由に貸出・返却ができます。

観光や散歩に  
オススメ

1日パス  
1,080円/24h

【お申し込みは】  
ポロクルカウンターか  
提携ホテルへ

【必要なもの】  
携帯電話  
身分証明書

通勤や買い物に  
オススメ

1回プラン 108円/30分  
1ヵ月プラン 1,620円/月  
(1回の利用が30分を超えたら  
超過料金 108円/30分)

会員登録は  
パソコンや携帯電話  
またはポートから

【必要なもの】  
携帯電話(メール機能付)  
クレジットカード

詳しくはポロクルのホームページをご覧ください

ポロクル  検索



お申し込み・お問い合わせ  
ポロクルカウンター  
TEL 011-242-4696  
札幌市中央区南1西4  
日之出ビル9F(ドリンキ)内

シーニックバイウェイ北海道 候補ルート

## 層雲峡・オホーツクシーニックバイウェイ

■所要時間:5時間21分(前泊含まず) ■走行距離:約216km ■移動時間:約4時間21分

日の出の有名な雄武町、全室オーシャンビューのホテル日の出岬①で最高の日の出を! 原副町長曰く「温泉湧出を契機に、町民の温泉施設から、観光客も雄武の魅力を体験できるホテルへと発展してきた」とのことです。

全国ブランドの雄武産毛ガニやホタテ、鮭、ウニなどの新鮮な海の幸を堪能! リニューアルの天然温泉大浴場からは「日の出、オホーツク海、展望施設ラルーナ②の夜のライトアップ等が楽しめる」と教えてくれたのは鈴木支配人。ホテルには、個室の入浴装置付き特殊浴室があり、お体の不自由な方もんびり入浴できます(予約制)。3Fのバリアフリーフロアは客室・廊下とも手すり付き、電動リクライニングベッド完備で車イスのままシャワー入浴可。久保理事は「これほど人にやさしいホテルは道内でも3か所程度しかない」と教えて下さいました。

### ホテル日の出岬①

☎ 紋別郡雄武町字沢木346-3 ☎ 0158-85-2626  
☎ 年中無休 ☎ 2名宿泊:朝食付き6,450円〜(夕食別・夏期料金で1,000円増し)、食事 活毛蟹の1尾丸ごと膳(要予約)3,800円(税込)、ホタテの2種并(活ホタテ+炙り)とバター焼きのどちらかをチョイス)1,300円(税込)  
☎ 587 682 823\*44  
☎ 587 682 823\*44



500gの大きな毛ガニを使った活毛蟹の1尾丸ごと膳。握りやてんぷら等でバラエティと食べやすさが魅力!

人にやさしい朝日



私が  
ご紹介します  
文/青木 伸仁



ホテルから見た日の出

展望台ラルーナ②



双眼鏡を使ってオホーツク海の大きさを感じてください!(左)、展望台と朝日。絵になります(右)

美しい幾何学形状のガラス張りの展望台は遠方からでも視認できる雄武町のランドマーク。夜はライトアップされてさらに幻想的な雰囲気。展望台の中には雄武町のミニギャラリーもあります。

☎ 紋別郡雄武町字沢木168 ☎ 0158-84-2121  
(雄武町役場 産業振興課) ☎ 日の出~21:00(7、8月は22:00迄) ☎ 無休 ☎ 無料  
☎ 587 712 383\*63 ☎ WC P

喫茶まりーさんの木③



本格的なナポリタン! 大抜とよさんの愛情たっぷり!(左)、備長炭で2日浄水した水を使ったこだわりのコーヒー(右)

ホタテ、カニのほぐし身たっぷりのカニチャーハンも絶品ですが、イチオシは、タマネギ、ニンジン、セロリを弱火で長時間もかけて煮詰めたペーストを使ったナポリタン。ソースのkokがナス、ベーコンとベストマッチ!

☎ 紋別市落石町5丁目36-12 ☎ 0158-23-1511 ☎ 9:00~17:00(LO16:00)、18:00~21:00(LO20:00、夜は金・土・日のみ)※営業時間は事前にお問い合わせください。 ☎ 木曜日 ☎ ナポリタン 880円(税込)、コーヒー=350円(税込)  
☎ 401 385 829\*71 ☎ WC P

ホテル日の出岬①(宿泊)⇒町道(0.6km・1分)⇒展望台ラルーナ②(20分)⇒町道・238(33km 40分)⇒まりーさんの木③(40分)⇒238・242・333・丸瀬布IC・旭川紋別自動車道・比布JCT・道央自動車道・旭川北IC・37・160・37・68(182km・220分)⇒旭川空港



# 市を巡る旅

Drive & Morning

市には、活気があります！  
地物の新鮮な食があります！  
地域の人々との  
心温まるふれあいがあります！



市場内。3大ガニの共演。



大漁旗も華やか！朝市食堂。



感動朝市入口

私が  
ご紹介します  
文/青木 伸仁



近で楽しむことができます。

その2 知って感動。

網走を代表する高級魚キンキ。販売されているのは、のべなわに多数の針をつけて釣り上げ、活メするという日本でも網走だけの漁法で獲られたもの。活きが違います！味が違います！美しさが違います！

歴史を知り、食し、いざ、次の市へ

感動朝市は平成9年からスタート。旅館組合からの「お客様に網走の朝を楽しんでもらいたい」との依頼がきっかけでした。実行委員会事務局、南内山食品内山社長曰く、「当初は漁業市場の買受人8社での1ヵ月間の販売で、会場もSPAハウスでしたが、お客様からの好評を頂き、現在の屋根付き会場での農産物

販売となりました。朝市内の朝市食堂でごはんを食べながら、ウトロポケットマーケット③で地域のみなさんと交流してはいかがでしょう？

Only One 感動!!

感動朝市ならではの2つの「感動」。

その1 見て感動。

ここでは、ホタテの豪快な水揚げを真



所要時間：約6時間  
走行距離：約194km  
移動時間：約4時間

## 網走感動朝市 ①

① 網走市港町4番地 網走漁港特設会場  
② 営業時間内：0152-44-5525(網走感動朝市実行委員会事務局)・090-1522-1041(内山社長携帯) ③ 7/19～26(金土日祝)・7/31～8/16(毎日)・8/21～9/23(金土日祝)6:30～10:00  
※現時点での予定ですので、お問い合わせ先に確認下さい。  
☎ 305 649 065\*33

☎ 305 649 065\*33

## DRIVE お立ち寄り情報



春のマーケット。待ち遠しかった春の喜びが感じられます(左)、清里「斜里産「春よ恋」のパンも大人気!(右)



網走らしいメニュー。流水丼(左)、感動の海鮮丼は1日10食の限定品。予約がおすすめ!(右)

## ウトロポケットマーケット ③

斜里町ウトロ中心街にある多目的スペースを利用した手作りマーケットです。「春よ恋」をつかった風味豊かなパン、採れたて新鮮野菜等、何に出会えるかはお楽しみ！地元の人々との触れ合いも大きな魅力です。

③ 斜里郡斜里町ウトロ神社山交差点(ウトロポケットパーク) ☎ 0152-24-2826(しれとごウトロフォーラム21事務局 桜井あけみ) ④ 5月下旬～10月中旬まで毎週木曜日 11:00～12:30

☎ 894 854 202\*74

## 食して感動! 朝市食堂 ②

定番の鮭・イクラを使った海鮮親子丼やカニ・ホタテ丼はもちろん、ホタテ・東藻産長いも・イクラを使い、流水と戯れるクリオネを連想させる流水丼、オホーツクの海鮮オールスターキャスト共演の新メニュー感動の海鮮丼がおススメ!

② 網走市港町4番地 網走漁港特設会場  
③ 営業時間内：0152-43-7670、営業時間外：0152-44-5525(網走感動朝市実行委員会事務局) ④ 7/19～26(金土日祝)・7/31～8/16(毎日)・8/21～9/23(金土日祝)6:30～10:30 ※現時点での予定ですので、お問い合わせ先に確認下さい。  
⑤ 流水丼：1,000円(税込)、感動の海鮮丼2,800円(税込)

☎ 305 649 065\*33

## オホーツク清里虹色うどん誕生!

清里町の名産小麦粉と長芋を使ったご当地グルメ、オホーツク清里虹色うどんがきよさと観光協会等の開発により誕生しました。長いもカツ、長いもステーキ、長いもきんぴら、長いもカレー、長いもソーメン、長いもキムチ、長いもとろろの7色のバリエーションが楽しめる小盛りうどんです。道の駅バスランドさつとつと緑清荘の町内2カ所です味わえます!!



## ★道の駅バスランドさつとつ ④

④ 斜里郡清里町字神威1071-4 ☎ 0152-26-2288 ⑤ 施設(9:00～21:00)、レストラン(11:00～14:00、17:00～20:00)、温泉(10:00～21:00) ⑥ 1/1～1/2 ☎ 780円(税込)

☎ 444 439 499\*43



じゃらん、ヒロ中田氏の指導を受け開発! 完成発表会でのご試食も大好評!



# 日の出と パンスタンド

Drive & Morning

ライダーの聖地 開陽台。  
日の出から始まり、地平線、夕焼け、満点の星。常にシャッターチャンスが訪れる。



朝焼けは曇天でも美しい (撮影 雨宮慶一)



中標津の魅力を教えてくださいました雨宮さん



私をご紹介します  
文 永田 泰浩



「幸せの鐘」と登る朝日 (撮影 雨宮慶一)

## 国後島から昇る朝日

「開陽台からは四角い太陽が見れるんですよ！あつ！でもそれは冬だわ」と明るく話してくださいましたのは、中標津町にある雨宮印刷の雨宮慶一さん。町の色々な写真を持っていった方が、印刷屋として便利だから撮りはじめた・・・というのは表向き。「本当は印刷機とかカメラとか、機械が大好きでね・・・(笑)」と本当の理由も。「夏の開陽台の日の出もいいよ！」とのこと。雨宮さんの撮影された写真を見せていただくと、確かにすごい迫力！真夏には国後島から太陽が昇ってくるんですね！

## 中標津の魅力って・・・

「中標津は飲食店のレベルが高いと思うなあ」と雨宮さん。乳製品をはじめと

## パンスタンドを求めて

まずは日の出を拝みに開陽台①へ。晴天でなくても、やっぱり日の出は美しい。さて、そこから車で15分。牧舎さん②に着。電話ボックスぐらいの大きさの木製の建物に確かに「パンスタンド」と書いてある。恐る恐る中をのぞきこむと・・・ないっ！あったのは、「どれでも150円」と書いた紙とお金を入れる小箱だけ。

パンを焼くのは土曜日、日曜日、月曜日の3日間(要注意！)。販売は7時半ぐらいからとのこと。まだ時間もあらし、清々しい朝の空気も気持ちがいい。北根室ランチウェイを開陽台の方まで少し歩いてみるかな。



所要時間: 1泊2日  
走行距離: 約75km  
移動時間: 約2時間



### 開陽台展望台 ①

〒標津郡中標津町字俣落2256番17  
☎0153-73-4787 (中標津町観光案内所)  
http://www.kaiyoudai.jp/index.html  
🕒 展望台は9:00~17:30 (10月は閉館時間が16:30) ※駐車場とトイレは24時間使用可能 ❸ 11月~4月下旬は休業 (展望台)  
🆓 無料 ☎976 104 507\*71  
🚗🚶🚰🚲🚸🚹🚺

### ★北根室ランチウェイ

🕒 [中標津に歩く道をつくる会]事務局  
0153-73-7151 (レストラン 牧舎さん内)  
http://www.kiraway.net/  
🚗🚶🚰🚲🚸🚹🚺

## DRIVE お立ち寄り情報



中標津町内の温泉に入るとお肌がつるつるになります！霧天風呂も多く、ゆったりと疲れを癒すことができます

意外と冷え込む根室平野の夜明けは朝ぼらで  
中標津町内の天然温泉 ③

中標津町には市街部に5軒、養老牛地区に2軒の温泉宿があり、いずれも日帰り入浴が可能になっています。市街部の温泉は朝から入浴が可能。中標津町旅館組合のウェブサイトをチェックして、根室平野の朝を是非ゆっくりと楽しんでください。  
🌐 http://www.aurens.or.jp/hp/ryokan/index.html  
📄 上記サイトの日帰り温泉対応施設一覧をご確認ください  
🕒 日帰り入浴: 大人500円程度、小学生200円程度  
🚶🚰🚲🚸🚹🚺

牧場直営のレストランで優雅な時間を  
レストラン 牧舎 ②

牧場直営のレストラン。まずは牛乳が美味しい！定番は牧舎カレーはもちろん、女性にオススメなのがオムレツサンド！運が良ければパンスタンドで販売しているパンも購入できます。  
🏠 標津郡中標津町字俣落2000-8  
☎0153-73-7151 🕒 10:00~17:00  
🏠 木曜日 🕒 牧舎カレー 850円、  
カッターカレー 950円、  
カッターチーズオムレツサンド 700円  
☎429 876 792\*28 🚶🚰🚲🚸🚹🚺

## 歩いて楽しむ中標津！開陽台！摩周湖！



▲モアン山の牛文字も楽しめます (撮影 雨宮慶一)  
◀"Ranch"は「大牧場」を意味している



# シーニックカフェ&デッキ

## シーニックカフェ

地元ならではの魅力を味わえるシーニックカフェ。ルート活動団体主催の期間限定のカフェや、地域の飲食店などが登録されています。



十勝シーニックバイウェイ 南十勝夢街道  
シーニックカフェ ちゅうるい

## シーニックデッキ

地域の風景をゆったりと楽しんでもらうために、沿道に設置した簡易デッキ。ルートおすすめの美しい景観を心ゆくまで堪能できます。



東オホーツクシーニックバイウェイ  
メルヘンの丘 ビューポイントパーキング  
シーニックデッキ

★道内のシーニックカフェ・デッキを探す!

シーニックバイウェイ 検索

HPの各ルート紹介ページの「ルートおすすめポイント」をクリック!

## ビューポイントパーキング

ふと立ち止まりたくなるような北海道らしい酪農風景、田園風景そして花畑など景観に優れた駐車場です。



釧路湿原・阿寒・摩周  
シーニックバイウェイ  
阿寒川滝見橋



支笏洞爺ニセコルート  
喜茂別町相川地区

# シーニックカフェ・デッキをロケスマで簡単に検索できます!

**無料** ロケスマの利用にあたり費用は一切かかりません。  
※通信料は別途がかかります。



## 01 「ロケスマ」のサイトにアクセス

URLはコチラ!!

[http://www.locationsmart.org/map.html?id=collabo/mlit\\_hkd/scenicbyway](http://www.locationsmart.org/map.html?id=collabo/mlit_hkd/scenicbyway)

または  
OR



2次元バーコードで簡単アクセス!

## 02

「シーニックカフェ・デッキ」マップが表示されます!



ロケスマ開発元:株式会社デジタルアドバンテージ  
〒168-0074 東京都杉並区高井戸3-2-23 ルリテラス高井戸 2F



## 【5月22日】 シーニックバイウェイ北海道 国際フォーラム 開催報告

シーニックバイウェイ北海道10周年を記念し、「これからの10年を目指して」をテーマに国際フォーラムが開催されました。シーニックバイウェイ支援センター代表理事森地茂による基調講演、コロラドシーニックバイウェイのKelly Hepler氏らによるパネルディスカッションが行われ、登壇者から「3万人のボランティアがいるのはすごい!」「自治体や企業などいろんな人を巻き込んで地域力を結集し、地域の個性を明確にして発信しよう」など、アドバイスやエールをいただき、会場が盛り上がりました。

会場の様子



北海道内外から150名以上の参加者がありました

基調講演



「観光や交流による地域活性化」  
シーニックバイウェイ支援センター代表理事  
森地茂

パネルディスカッション



「シーニックバイウェイのグローバル化に向けて」  
[パネリスト]プライムトラベル 西村紘一氏、  
コロラドシーニックバイウェイ Kelly Hepler氏、  
JTIC.SWISS 山田桂一郎氏

交流会



道産のワインや日本酒が振る舞われる中、  
法被を着てステージでお餅つき

エクスカージョン



札幌近郊のワイナリーなどを巡り、  
美しい景観を満喫。  
天気も良く最高の一日でした!



# Scenic Byway

シニックバイウェイ北海道  
北海道のよしみちドライブ情報

発行 北海道ドライブ観光推進コンソーシアム  
編集・制作 シニックバイウェイ編集・制作実行委員会  
協力 一般社団法人北海道開発技術センター  
一般社団法人シニックバイウェイ支援センター  
印刷・製本 株式会社 須田製版

編集長 みしまはら えいぞう  
編集協力 シニックバイウェイ北海道  
指定11ルート 候補3ルートのみなさん

編集スタッフ  
原 文 宏 臼井栄三 三島敬子 紺野裕乃  
工 藤 美 野呂美紗子 芝崎 拓 雷田真未  
中村幸治 藤井美智子 永田泰浩 青木伸仁  
山根文明 佐藤好子 大川戸貴浩 伊藤信之  
伊藤佳人 米倉礼子 渡辺利奈 嶋津敦子  
笹原早苗 鹿野たか嶺 小西信義

デザイン スタジオコロール  
イラスト スダナオ子  
写真協力 シニックフォト倶楽部会員  
浜谷映像工房

© 一般社団法人 北海道開発技術センター  
本誌を無断で複写複製(コピー)することを禁じます。

2015年11月発行のScenic Bywayは  
「ドライブ & 音(sound)」、シニック  
バイウェイ北海道の情報満載です!  
お楽しみに!

「Scenic Byway」は、JR札幌駅の観光案内所、北洋銀行全  
店、札幌圏内の北海道銀行、北海道内「道の駅」、NEXCO  
東日本(砂川SA・輪厚SA・有珠山SA等)、レンタカー営業所、  
フェリー会社(ターミナル、船内等)などで配布しております。

- 1年間にどのくらい旅行に出かけますか。  
①0回 ②1~2回 ③3回~5回 ④6回~10回 ⑤11回以上
- 本誌をどのくらい読みましたか。  
①よく読んだ ②ある程度読んだ ③気になる記事だけ読んだ  
④あまり読んでいない
- どこで本誌を手に入れましたか。手にとった理由も教えてください。
- 本誌で紹介されている地域を観光で訪れてみたいと思いましたが。  
①思う ②やや思う ③どちらでもない ④あまり思わない ⑤思わない
- 本誌を読んだあと、紹介されていた地域を観光で訪れましたか。  
①訪れた(場所) ②訪れていない
- 問5で訪れたと回答した方にお聞きします。  
訪れた地域での観光は満足しましたか。  
①満足 ②やや満足 ③どちらでもない ④やや不満 ⑤不満
- 本誌は具体的な旅行プラン作りに役立つと思いますか。  
①思う ②やや思う ③どちらでもない ④あまり思わない ⑤思わない
- 本誌を読んで、観光を楽しむ機会は増えましたか。  
①増えた(年 回数程度増えた) ②変わらない
- 北海道が好きですか。  
①好き ②どちらかという好き ③どちらでもない  
④どちらかという嫌い ⑤嫌い
- ご自分の住んでいる地域が好きですか。  
①好き ②どちらかという好き ③どちらでもない  
④どちらかという嫌い ⑤嫌い
- シニックバイウェイ北海道を知っていましたか。  
①よく知っている ②知っている ③名前を聞いたことがある  
④知らなかった
- シニックバイウェイ北海道を何で知りましたか。  
①本誌(Scenic Byway) ②HP ③新聞 ④テレビ・ラジオ  
⑤ポスター ⑥イベント(場所: ) ⑦友人や知人  
⑧札幌駅直通地下歩行空間 ⑨その他( )
- これまで、本誌を読んだことがありますか。  
①はじめて読んだ ②読んだことがある ③いつも読んでいる
- 北海道内で、あなたのお気に入りの道(みち)・風景(場所)は  
ありますか?  
①ある(お気に入りの(みち)・風景(場所): ) ②ない

- 15 本誌で、面白かった記事とその理由を教えてください。  
(ページ・理由)
- 16 本誌を読んだ感想についてご自由にご記入ください。
- 17 今後シニックバイウェイのイベント情報等を希望しますか。  
①希望する ②希望しない

## シニックバイウェイ北海道

シニックバイウェイは、景観・シーン(Scene)の形容詞シニック  
(Scenic)と、わき道・よみ道意味するバイウェイ(Byway)を組み合  
わせた言葉です。地域のみなさんが、美しい景観づくり、活力ある地域  
づくり、魅力ある観光空間づくりの活動を展開しています。北海道の寄り  
道ドライブをぜひ、お楽しみ下さい。

★イベント&活動情報は、webで!!

シニックバイウェイ 検索

フェイスブック ツイッターもやっています!



### あて先

- ◎はがきの場合 〒001-0011  
札幌市北区北11条西2丁目2番17号 セントラル札幌北ビル  
「北海道開発技術センター-Scenic Bywayプレゼント係」宛
- ◎FAXの場合 011-738-1889
- ◎E-mailの場合  
mobile@scenicbyway.jp
- ◎応募者用携帯サイト(右記QRコード)  
http://www.scenicbyway.jp/mobile/



- 希望のプレゼント番号/2.郵便番号/3.住所
- 電話番号/5.氏名/6.年齢/7.性別/8.メールアドレス/9.アンケートの回答を番号でお書き下さい。

締め切りは**2015年10月31日(土)**(必着)。当選者の発表は  
賞品の発送(2015年11月上旬予定)を持って代えさせていただきます。

※寄せられましたアンケートの回答は統計的に処理し、  
個人名が識別できないかたちにて取り扱います。

# Scenic Byway掲載広告募集!

北海道内外に読者をもつ  
「北海道のよしみちドライブ  
情報誌 Scenic Byway」に  
あなたの会社やお店の広告を  
出してみませんか?

実際に行って  
来ました。かなり  
楽しめました!  
60代:主婦

30代:男性  
具体的な  
旅行プラン  
の作り方に  
役立ちました!



全道の道の駅、高速道路のSA、空港、  
フェリーターミナル、ガソリンスタンド、宿泊施設、  
飲食店など、北海道内外700箇所以上に配布

巻末の「アンケート de PRESENT」の商品(プレゼント)も  
随時募集中です。周知したい商品等ございましたらぜひご活用ください!

11万部  
発行部数

広告について  
のお問合せはお気軽に

<お問合せ・お申込み>  
(一社)シニックバイウェイ支援センター Scenic Byway編集部  
【住所】〒001-0011 札幌市北区北11条西2丁目2-17  
セントラル札幌北ビル [FAX]011-708-0430 [TEL]011-708-0429

人に、時代に、敏感です。

## 北洋ライフプラスローン

北洋銀行のローンが、  
夢を応援します。



お車・バイクなどのご購入に

マイカーローン  
MY CAR

マイカー 購入 | バイク 購入 | 借換 | 車検 修理 | 免許 取得

マイカーローンの借り換えにも!

「かんたん」・「便利」な  
お申込み!  
FAX 011-511-6668  
web 北洋銀行 検索

詳しくは、ローンクイックセンターまでお問い合わせください。

0120-608-552  
(ローンハココ)

フリーダイヤル受付時間(年末年始を除く)  
平日 9:00~17:00 土・日・祝日 10:00~16:30

北洋ライフプラスローンに関する「商品説明書」を店頭にご用意しております。  
また、ホームページでもご覧いただけます。

北洋銀行  
www.hokuyobank.co.jp